

## RELATÓRIO DE VISITA TÉCNICA

**Projetos:** RESTAURA – Igreja Matriz de Bom Sucesso e ILUMINA – Igreja Matriz de Bom Sucesso

**Proponente:** Agência de Desenvolvimento Regional Integrado - ADERI

**Responsável Técnico:** Francielle Ferreira

No dia 27 de novembro, a equipe do Semente, representada por Francielle Ferreira, bem como a equipe da Agência de Desenvolvimento Regional Integrado - ADERI, representada pelo arquiteto Hebert Gerson, o técnico em elétrica Eurimar Gomes e o gestor do contrato Carlos Barbosa, participaram da visita técnica ao município de Caeté, para acompanhamento dos projetos *RESTAURA* e *ILUMINA* – *Igreja Matriz de Bom Sucesso*, contemplados no âmbito do Programa Minas Para Sempre.

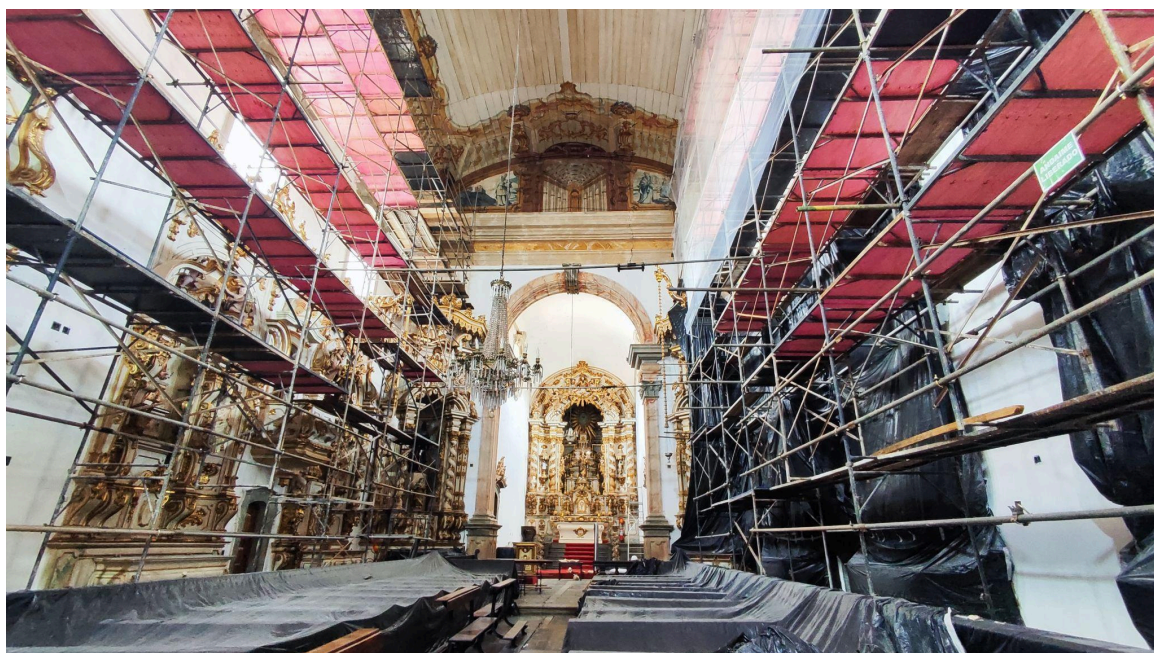

*Andamento das obras - Igreja Matriz de Bom Sucesso, em Caeté/MG.*

*Autoria: Francielle Ferreira*

*Data: 27/11/2024*

O objetivo da visita, portanto, foi o acompanhamento da execução das propostas de intervenções previstas nos projetos submetidos e contemplados via Plataforma Semente, que contempla a execução dos seguintes serviços:

#### RESTAURA – Igreja Matriz de Bom Sucesso:

##### **Restauração forro da nave**

- Montagem de andaimes;
- Desmonte das tábuas do forro;
- Restauração das peças do forro: consolidação de suporte, emassamento e nivelamento, reintegração das cores;
- Remontagem das tábuas.

##### **Restauração piso de campas da capela-mor, nave e átrio**

- Mapeamento e numeração das campas;
- Remoção das campas;
- Limpeza superficial, embalagem para transporte e transporte para o ateliê de restauro;
- Recuperação dos danos estruturais existentes;
- Imunização preventiva;
- Remoção da cera atual, aplicação de líquido selador, aplicação de cera líquida;
- Reinstalação das campas restauradas.

##### **Restauração Retábulo**

- Higienização, imunização e desinfestação do suporte;
- Refixação de peças soltas, recomposição de áreas faltantes e consolidação do suporte e calafetação;
- Fixação da camada pictórica;
- Remoção mecânica e limpeza química;
- Revisão da fixação da camada pictórica;
- Emassamento e nivelamento de lacunas;
- Reintegração cromática, aplicação de nova camada de pintura em áreas de substituição do suporte;
- Aplicação de bolo armênio amarelo nos ornatos, frisos e cordões da parte inferior do retábulo;
- Aplicação de verniz de proteção.

##### **Descupinização do suporte em madeira dos retábulos**

- Mapeamento de pontos de cupins;

- Descupinização.

ILUMINA – Igreja Matriz de Bom Sucesso:

- Infraestrutura das instalações elétricas e luminotécnicas, preparo de alvenarias, colocação de eletrodutos, conexões, caixas, etc;
- Instalação de interruptores e tomadas;
- Instalação de Disjuntores e quadros;
- Instalação de Luminárias, lâmpadas e reatores;
- Instalação de Disjuntores e quadros;
- Infraestrutura preparada para receber as instalações de segurança eletrônica;
- Infraestrutura preparada para receber as instalações de som.

A visita foi guiada pelo gestor do contrato para análise das atividades em execução, bem como das etapas que já estão finalizadas. Das atividades previstas no projeto *RESTAURA - Igreja Matriz de Bom Sucesso*, os serviços de remoção das tábuas do forro da nave e restauração de trechos do piso de campa da igreja prosseguem sendo executados, conforme imagens abaixo:

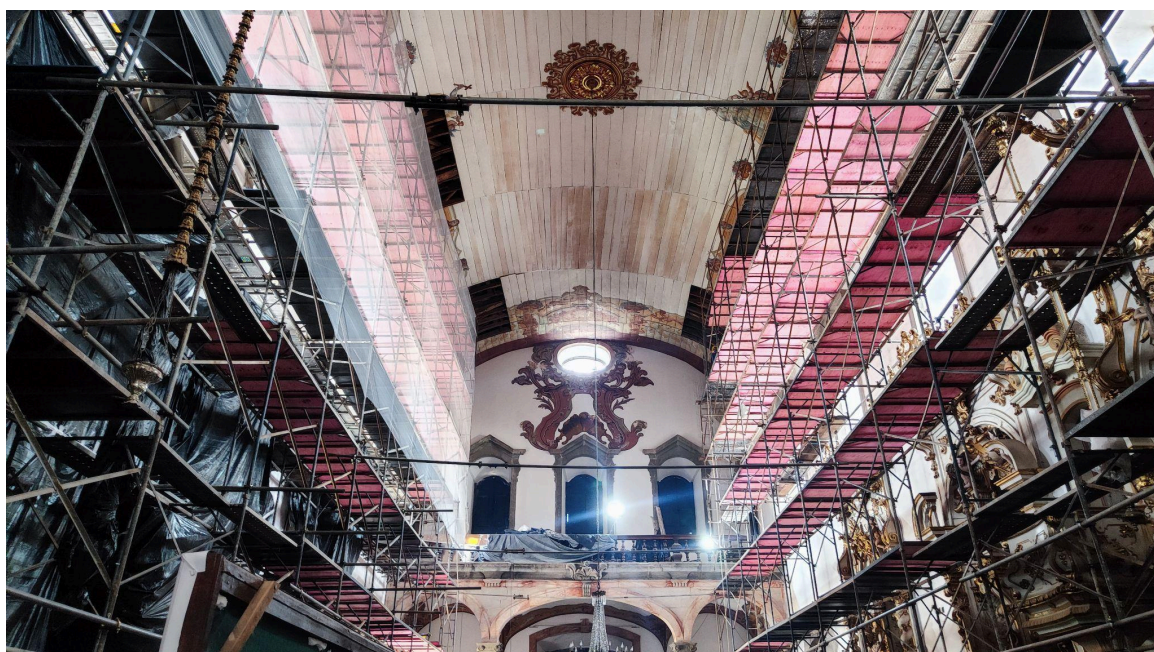

*Restauração do forro da nave  
Autoria: Francielle Ferreira  
Data: 27/11/2024*



*Restauração do forro da nave  
Autoria: Francielle Ferreira  
Data: 27/11/2024*



*Restauração do forro da nave  
Autoria: Francielle Ferreira  
Data: 27/11/2024*

No que tange à restauração das tábuas do forro, os trabalhos seguem em andamento no ateliê de restauro especializado contratado para a execução da intervenção. Conforme previsto no projeto e acompanhado nos relatórios técnicos apresentados na prestação de contas do projeto, as peças estão sendo submetidas a um processo meticuloso de recomposição, com a substituição cuidadosa das áreas danificadas e comprometidas estruturalmente, a fim de garantir a integridade original do conjunto.



*Restauração do forro da nave - Imagens Relatório Técnico de Prestação de Contas  
Autoria: Grupo Oficina de Restauro - empresa contratada pela ADERI  
Data: 2024*

Em casos pontuais, quando se observa o descolamento parcial da camada pictórica, é aplicado um adesivo de alta qualidade à base de álcool polivinílico, uma solução consolidante que promove a fixação da pintura sem comprometer sua originalidade e textura. Esse processo é conduzido com precisão, considerando as particularidades da obra e a necessidade de preservação tanto dos elementos materiais quanto das características estéticas e históricas da composição original.

Os serviços de recuperação e restauração do piso de campa da igreja seguem em estado avançado de execução. Na medida em que as campas são restauradas, elas são reinstaladas em seu local de origem, conforme mapeamento realizado. No momento presente, as peças da metade da nave em direção ao coro foram removidas para dar continuidade aos serviços de recuperação do suporte em madeira das campas, compreendendo a sua imunização, remoção das ceras

aplicadas ao longo dos anos, consolidação e complementação do madeirame danificado, aplicação de cera.

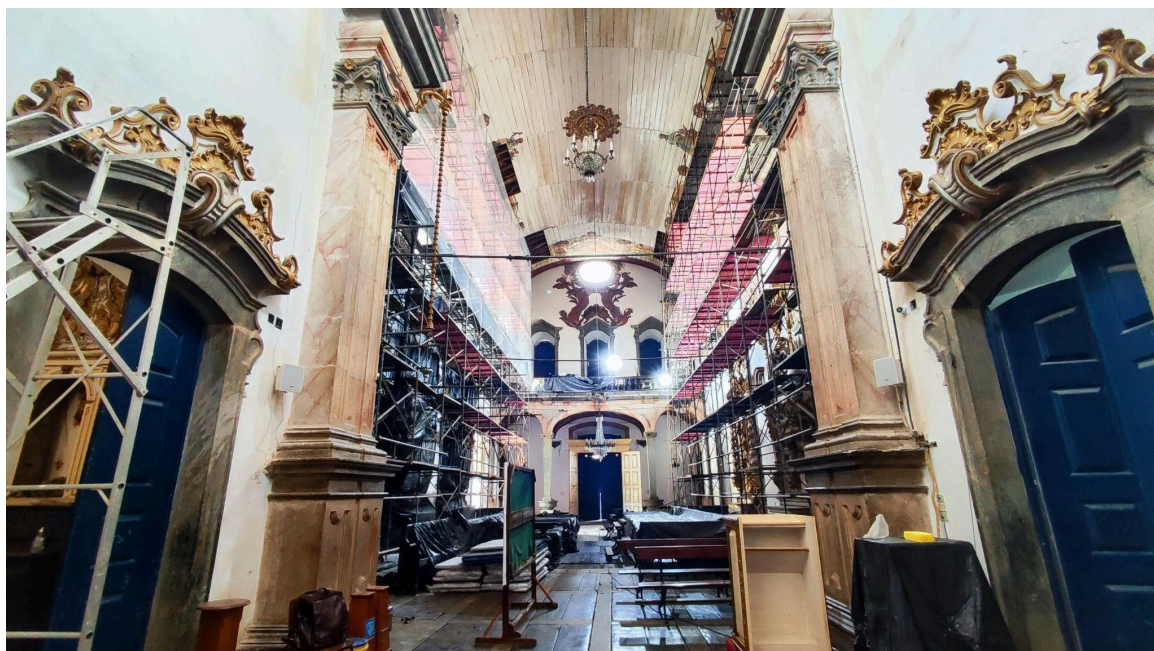

*Piso da nave - restauração das campas em processo  
Autoria: Francielle Ferreira  
Data: 27/11/2024*

Já em relação ao projeto *ILUMINA - Igreja Matriz de Bom Sucesso*, o serviço de execução de infraestrutura interna está em avançado estado de execução, tendo sido executadas as atividades de remoção do reboco e abertura dos pontos para instalação da tubulação elétrica na parte interna da edificação; vários pontos elétricos foram finalizados e as infraestruturas externas estão em fase inicial de execução.

Externamente, também estão sendo executados o SPDA - Sistema de Proteção contra Descargas Atmosféricas, um serviço que não faz parte do escopo do projeto viabilizado pela Plataforma Semente, mas está sendo executado concomitantemente com recursos próprios da Arquidiocese, a fim de otimizar os recursos de acesso e mobilização da obra em curso, além de evitar intervenções futuras na alvenaria que está sendo pintada no momento.

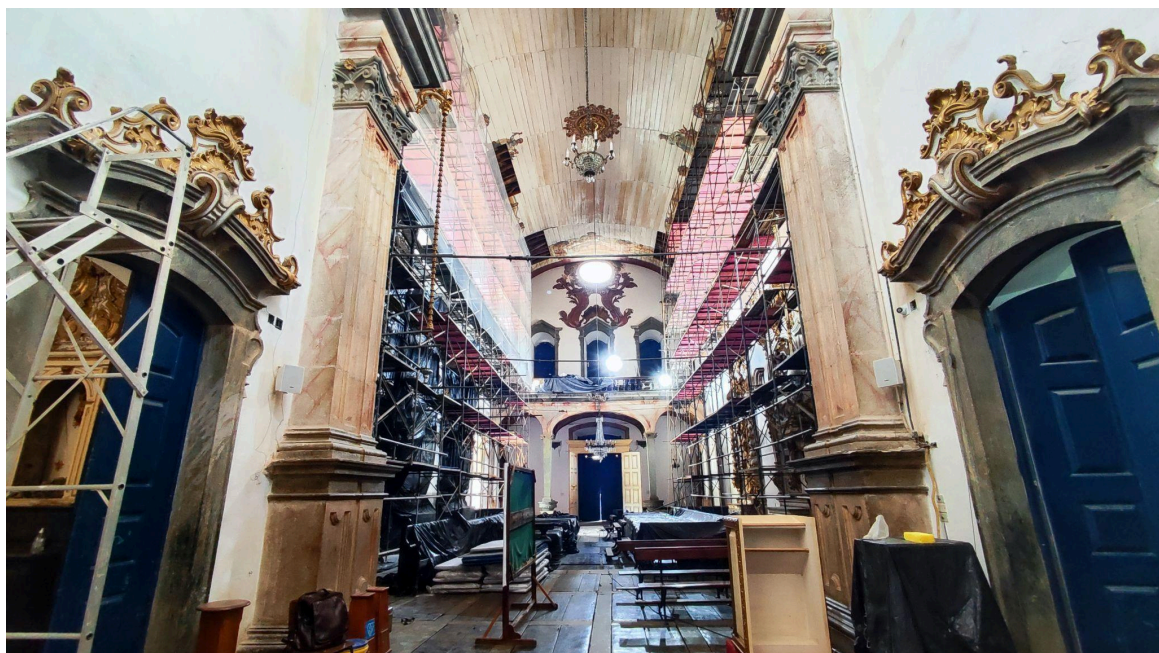

*Pintura das alvenarias internas em estado avançado estágio*  
*Autoria: Francielle Ferreira*  
*Data: 27/11/2024*



*Plataforma Elevatória utilizada para execução dos serviços externos - pintura, infraestrutura elétrica e SPDA.*  
*Autoria: Francielle Ferreira*  
*Data: 27/11/2024*

Também foi realizada a inspeção do estado de conservação das peças estruturais da cobertura e da alvenaria próxima à cimalha da nave para averiguar as possibilidades de instalação de linhas de vida, de forma a viabilizar o acesso dos profissionais responsáveis pela execução das obras de acordo com as normas de segurança vigentes. Os serviços de execução da linha de vida foram incorporados ao projeto através de remanejamentos solicitados pelo proponente via ofício e a infraestrutura da linha de vida permanecerá na edificação após o término das obras para viabilização de ações de manutenção e trabalhos em altura na edificação.



*Inspeção realizada pelo arquiteto responsável pela proponente e o representante da empresa responsável pela execução dos serviços.  
Autoria: Francielle Ferreira  
Data: 27/11/2024*

Por fim, foi realizada uma reunião com representantes da Arquidiocese, da empresa contratada e da paróquia, de modo a definir as alterações de cronograma dos projetos, alinhamento do envio das prestações de contas pendentes e alinhamento dos recursos necessários para a proponente complementar as adequações orçamentárias necessárias para o projeto. Foi solicitado ao proponente

que sejam regularizados formalmente junto a Plataforma Semente todas as pendências referentes às adequações orçamentárias e de prestação de contas dos projetos em andamento diante das possíveis mudanças de escopo.

Ao final da visita, constatamos que o projeto está em andamento e que as atividades estão sendo executadas e satisfatoriamente recebidas pelos participantes.

Sem mais,

Belo Horizonte, 18 de dezembro de 2024.